

# ИНСТРУКЦИЯ ПО СБОРУ ДАННЫХ О МЕСТОПОЛОЖЕНИИ УСТРОЙСТВА

Чтобы настроить сбор данных о местоположении устройства, необходимо выполнить следующие действия:

1. Настроить соответствующий профиль.
  - 1.1. Перейти в раздел «Управление устройствами/Профили».
  - 1.2. Настроить существующий или создать профиль «Настройка сбора местоположений Android».

## **Примечание**

*На время проверки работы профиля указать «Минимальное расстояние между точками получения координат (м)» — «не задано». Пункт не обязателен для заполнения. В противном случае, система будет считать что устройство находится без движения и устройство перестанет передавать данные о геопозиции.*

- 1.3. В политиках профиля «Собирать информацию о местоположении (в рабочее время)» указать «Да» (рисунок 1).
- 1.4. «Промежуток времени между попытками получения координат. Не меньше, чем (с)» — указать > 600.
- 1.5. «Приоритет точности или энергосбережения при получении координат» — указать «Баланс энергосбережения и точности».
- 1.6. «Источники данных местоположения» — если устройство с гуглсервисами (есть Google Play), то указать «Вычисление координат по нескольким источникам с Google Mobile Services (GMS)», иначе «Вычисление координат по нескольким источникам»
- 1.7. «Системный сервис определения местоположения должен быть всегда включен» — указать «Да».

**Политики** | Условия (не заданы) | Назначения | Владелец | Делегирование

Тип: Настройки сбора местоположений Android

\* Наименование:

Описание:  Поле не может быть пустым

\* Режим назначения: Ручной

\* Собирать информацию о местоположении (в рабочее время): Да

Промежуток времени между попытками получения координат. Не меньше, чем (с): 600

Минимальное расстояние между точками получения координат (м): Не задано

Приоритет точности или энергосбережения при получении координат: Баланс энергосбережения и точности

Источники данных местоположения: Вычисление координат по нескольким источникам с Google Mobile Servic

Системный сервис определения местоположения должен быть всегда включен: Да

**Рисунок 1 — Политика «Собирать информацию о местоположении (в рабочее время)»**

2. Назначаем созданный профиль на необходимые ОШС.
3. Установить график рабочего времени.
  - 3.1. Открыть меню «Календарь».
  - 3.2. Выбрать ОШС для которого необходимо получать геопозицию.
  - 3.3. Нажать кнопку «Показать правила».
- 3.4. Добавить новое правило (рисунок 2). Указать необходимые параметры:
  - Тип — Неделя;
  - Имя — название правила;
  - даты начала/окончания;
  - День недели — выбирать по очереди;
  - Добавить интервал — указать интервал рабочего времени в течение дня.

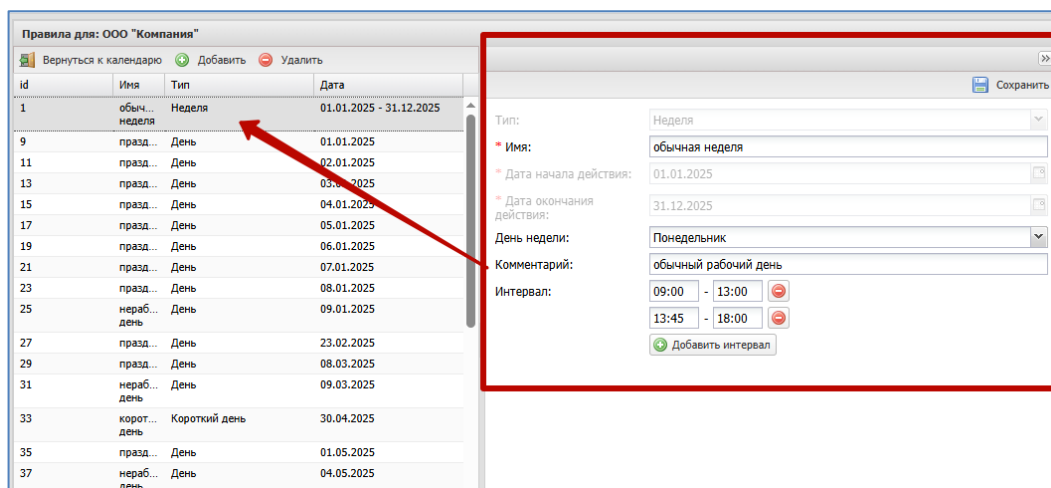

**Рисунок 2 — Настройка рабочего времени в разделе «Календарь»**

4. В разделе «Управление устройствами/Команды», найти нужное устройство и отправить на него команду «Установка графика рабочего времени» (рисунок 3).

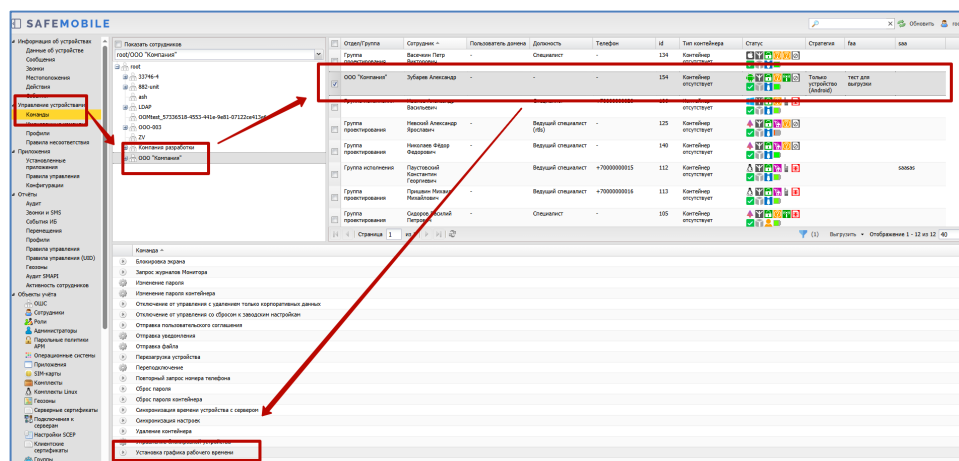

**Рисунок 3 — Отправка команды «Установка графика рабочего времени»**

После этого устройство начнёт отображаться на карте в меню «Информация об устройствах/Местоположения» и «Отчёты/Перемещения» (рисунок 4 и 5).

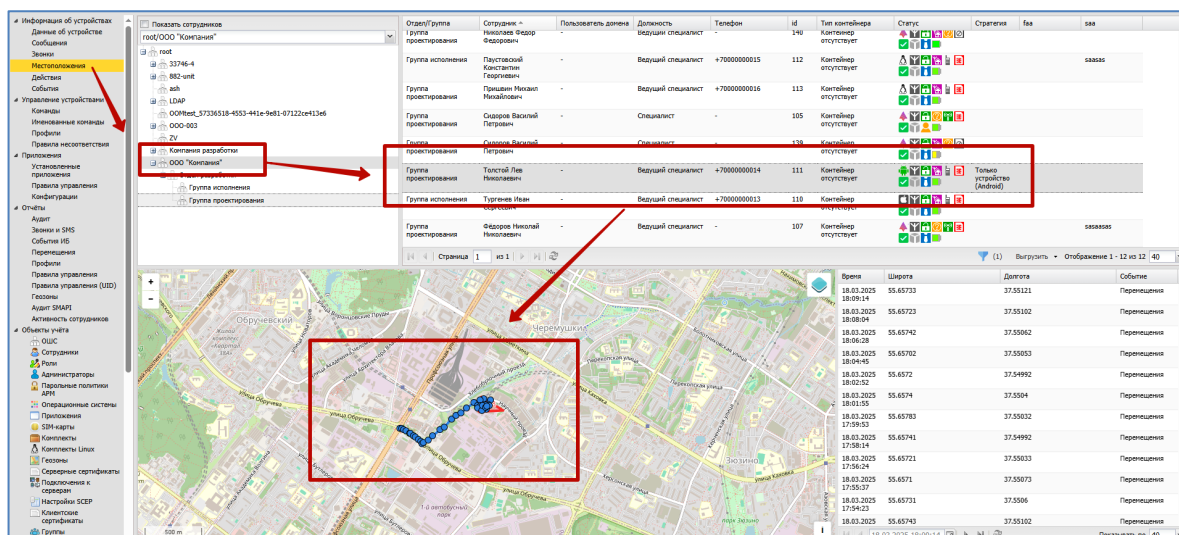

Рисунок 4 — Раздел «Информация об устройствах/Местоположения»

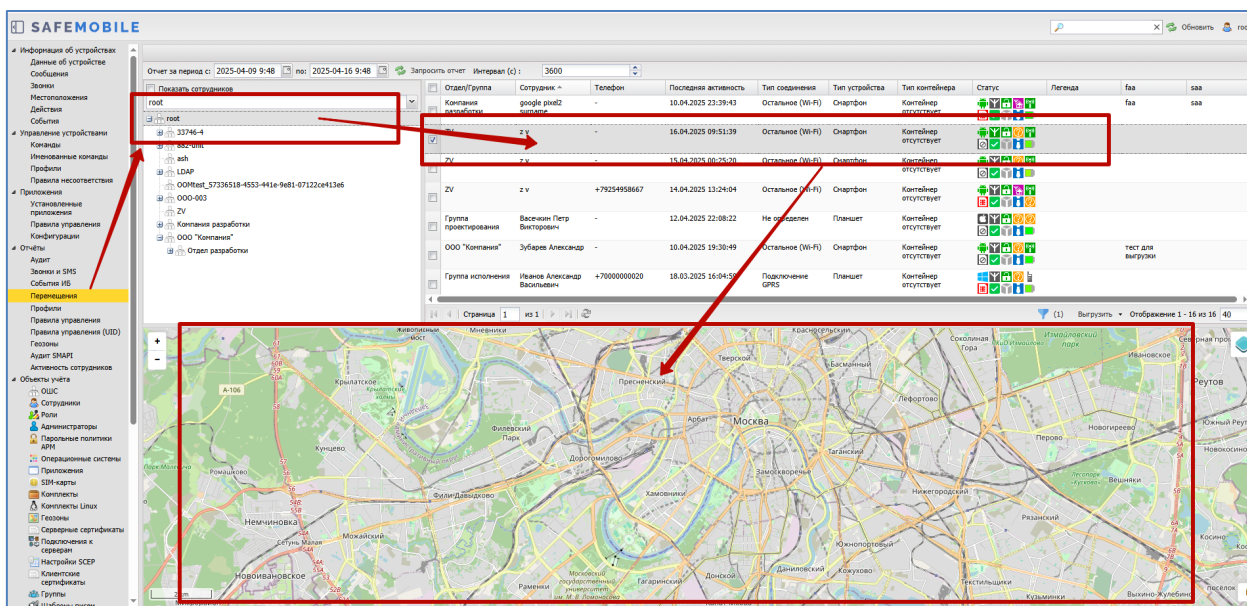

Рисунок 5 — Раздел «Отчеты/Перемещения»